# Anmeldung

**Melden Sie sich hier schnell und einfach online an:**
https://augustinum.de/klinik/fuer-aerzte/anmeldung-hepatorenales-syndrom/

Oder nutzen Sie diesen QR-Code, um zur Anmeldeseite zu gelangen:

Nach der Anmeldung erhalten Sie von uns per E-Mail eine Bestätigung über Ihre Teilnahme.

Die Teilnahme ist für Sie mit keinerlei Kosten verbunden.

Wir freuen uns auf Sie!

# Zeit und Ort

**Mittwoch, 25. Januar 2023, 17:00 Uhr**
**Augustinum Klinik München, Casino**
**Wolkerweg 16 · 81375 München**

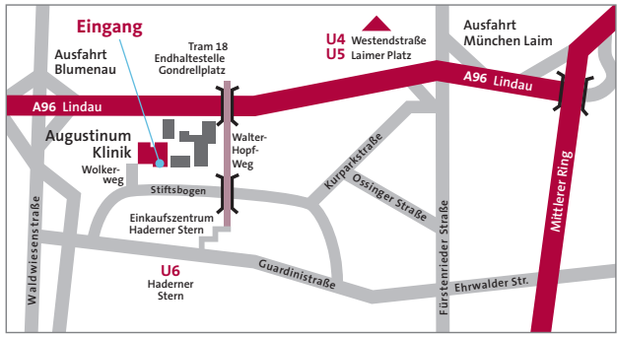


**Wissenschaftliche Leitung**
PD Dr. med. Tilman Gerlach
PD Dr. med. Klaus Thürmel
Dr. med. Werner von Wulffen, PhD

**Zertifizierung**
CME Punkte sind bei der Bayerischen Landesärztekammer beantragt.

**Veranstalter**
Augustinum Klinik München
Fachabteilung Nephrologie & Rheumatologie
PD Dr. med. Klaus Thürmel

**Kontakt**
Kathleen Graf
Assistentin des Klinikleiters
Telefon: 089 7097-15 41
E-Mail: grafk@med.augustinum.de

**Augustinum Klinik München**
**Wolkerweg 16 · 81375 München**
**www.augustinum-klinik.de**

Augustinum
Klinik München

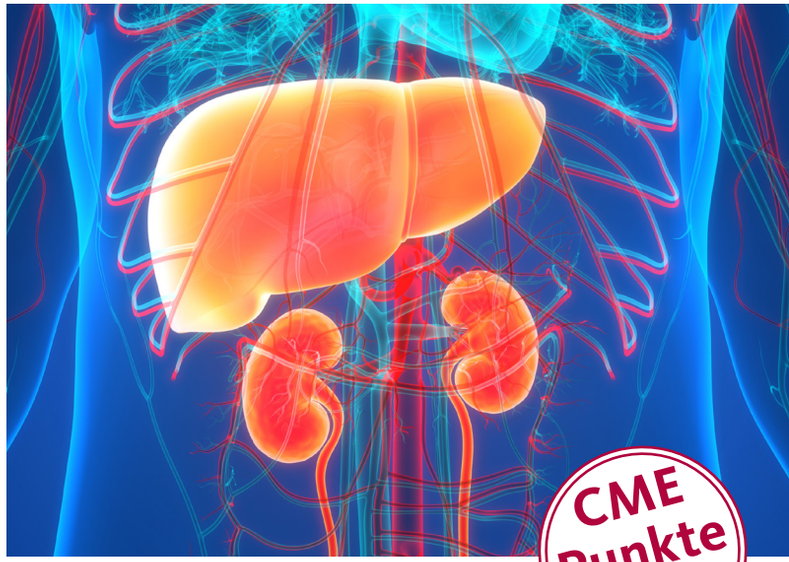

CME Punkte sind beantragt

**Spitzenmedizin. Menschlich.**

# Das hepatorenale Syndrom

## Eine interdisziplinäre Herausforderung

**Fortbildung für Ärztinnen und Ärzte**

**Mittwoch, 25. Januar 2023, 17:00 Uhr**
**Augustinum Klinik München, Casino**

**Augustinum Klinik München**
Fachklinik für Innere Medizin
Lehrkrankenhaus der Ludwig-Maximilians-Universität München (LMU)

# Grußwort

**Liebe Kolleginnen und Kollegen,**

an der Augustinum Klinik München wird interdisziplinäre Zusammenarbeit groß geschrieben! Täglich begegnen uns Krankheitsbilder, die diese Zusammenarbeit erforderlich machen.

Bei unserem Symposium am 25. Januar 2023 widmen wir uns dem hepatorenalen Syndrom. Dabei interessiert uns vor allem die Interaktion zwischen den einzelnen Fachgebieten und insbesondere die Frage, was das eine Fachgebiet beitragen kann, das außerhalb des Fokus des anderen Fachgebiets liegt. Dies beginnt bei der rechtzeitigen Diagnosestellung, geht über die Interpretation der Laborwerte und Einschätzung des klinischen Verlaufs weiter und endet bei der Therapie.

Einen interessanten Seitenblick möchten wir auch auf das hepatopulmonale Syndrom werfen – selten, aber häufiger als angenommen und relevant für den Patienten.

Lassen Sie sich angenehm überraschen, wir freuen uns auf Ihr Kommen!

Mit den besten Grüßen,

**Dr. Tilman Gerlach** **Dr. Klaus Thürmel** **Dr. Werner von Wulffen**

# Programm

| | |
|---|---|
| **17:00 Uhr** | **Begrüßung** |
| **17:10 Uhr** | **Das hepatorenale Syndrom aus der Sicht des Gastroenterologen – was muss der Nephrologe wissen?**<br>T. Gerlach |
| **17:40 Uhr** | **Das hepatorenale Syndrom aus der Sicht des Nephrologen – was muss der Gastroenterologe wissen?**<br>J. Langer |
| **18:10 Uhr** | **Pause** |
| **18:25 Uhr** | **Dialyse bei hepatorenalem Syndrom**<br>G. Lorenz |
| **18:55 Uhr** | **Das hepato-pulmonale Syndrom**<br>W. von Wulffen |
| **19:25 Uhr** | **Leistungskontrolle** |
| **19:35 Uhr** | **Verabschiedung** |

Im Anschluss an den jeweiligen Vortrag bleibt ausreichend Zeit für Fragen.

**Für Ihr leibliches Wohl während der Veranstaltung sorgt das Catering-Team der Augustinum Seniorenresidenz.**

# Referenten

**PD Dr. med. Tilman Gerlach**
Chefarzt Gastroenterologie & Hepatologie
Augustinum Klinik München

**Dr. med. Julia Langer**
Nephrologie & Rheumatologie
Augustinum Klinik München

**PD Dr. med. Georg Lorenz**
Oberarzt Nephrologie & Rheumatologie
Augustinum Klinik München

**Dr. med. Werner von Wulffen, PhD**
Chefarzt Pneumologie & Schlaflabor
Augustinum Klinik München

# Veranstaltungsleitung

**PD Dr. med. Klaus Thürmel**
Chefarzt Nephrologie & Rheumatologie
Augustinum Klinik München